

Rez de chaussée

Premier étage

Deuxième étage

Toiture avec plan de modulation des panneaux UNIDEK

Fondations Egouttage

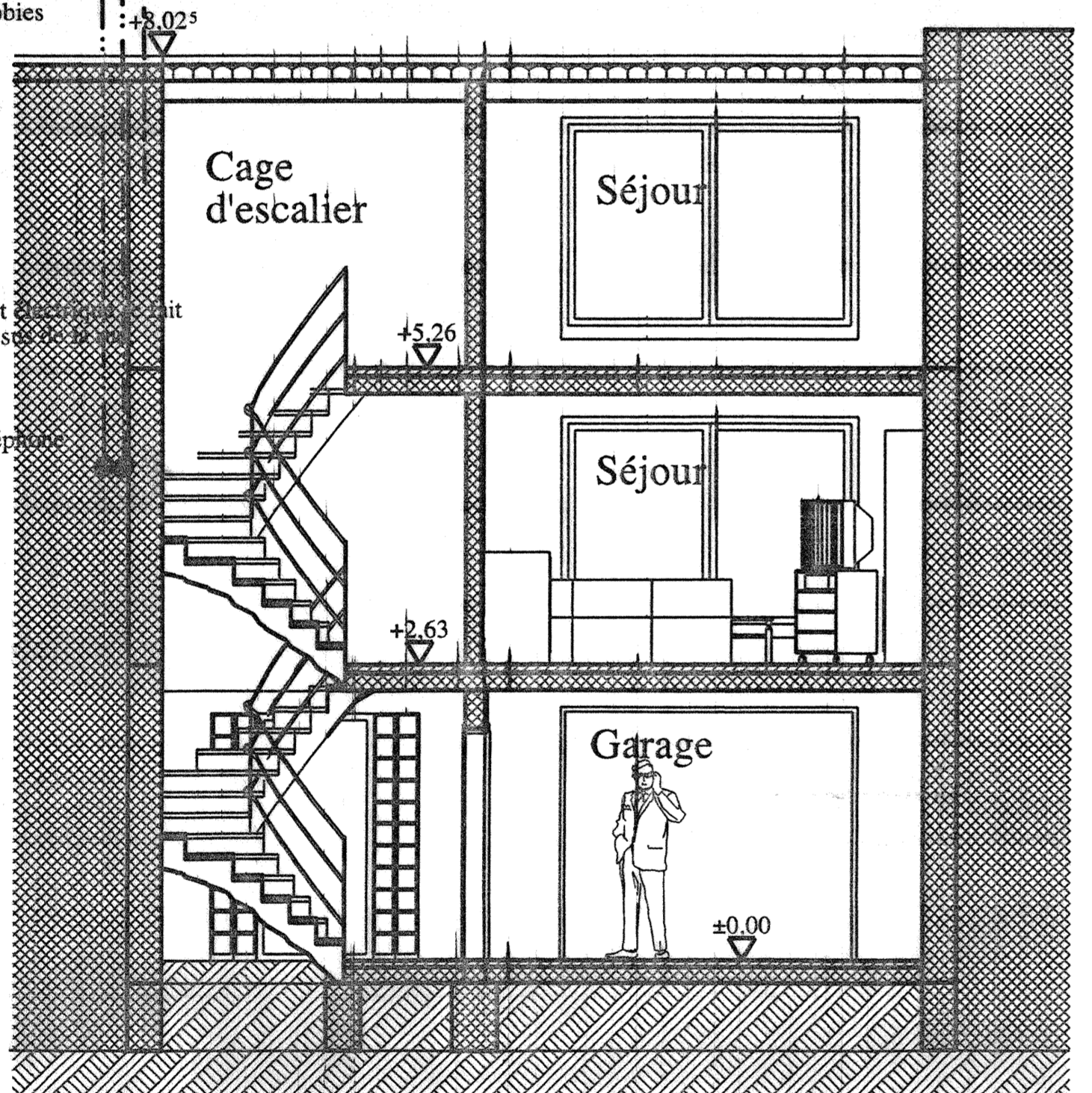

Coupe 1

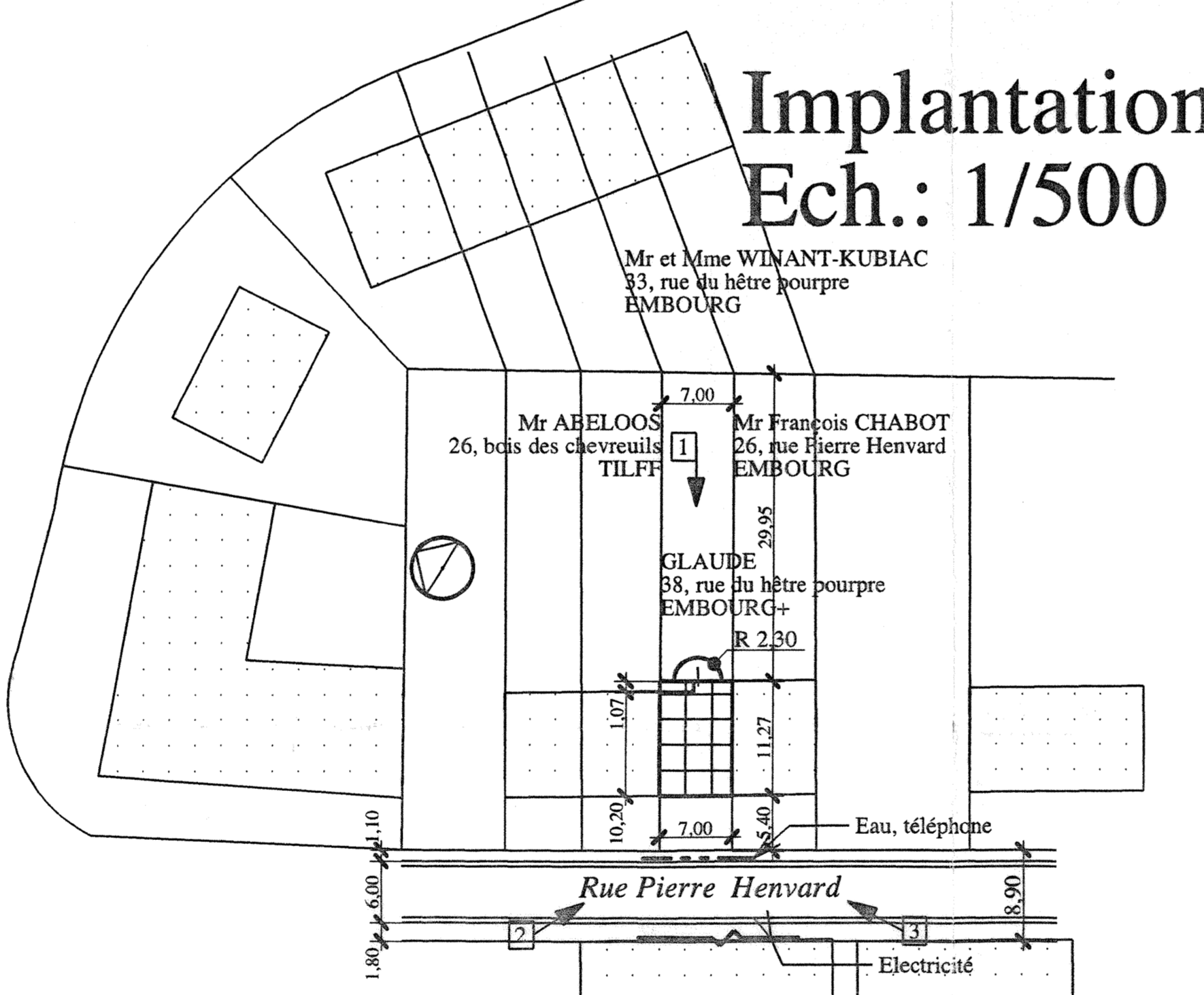

Implantation Ech.: 1/500

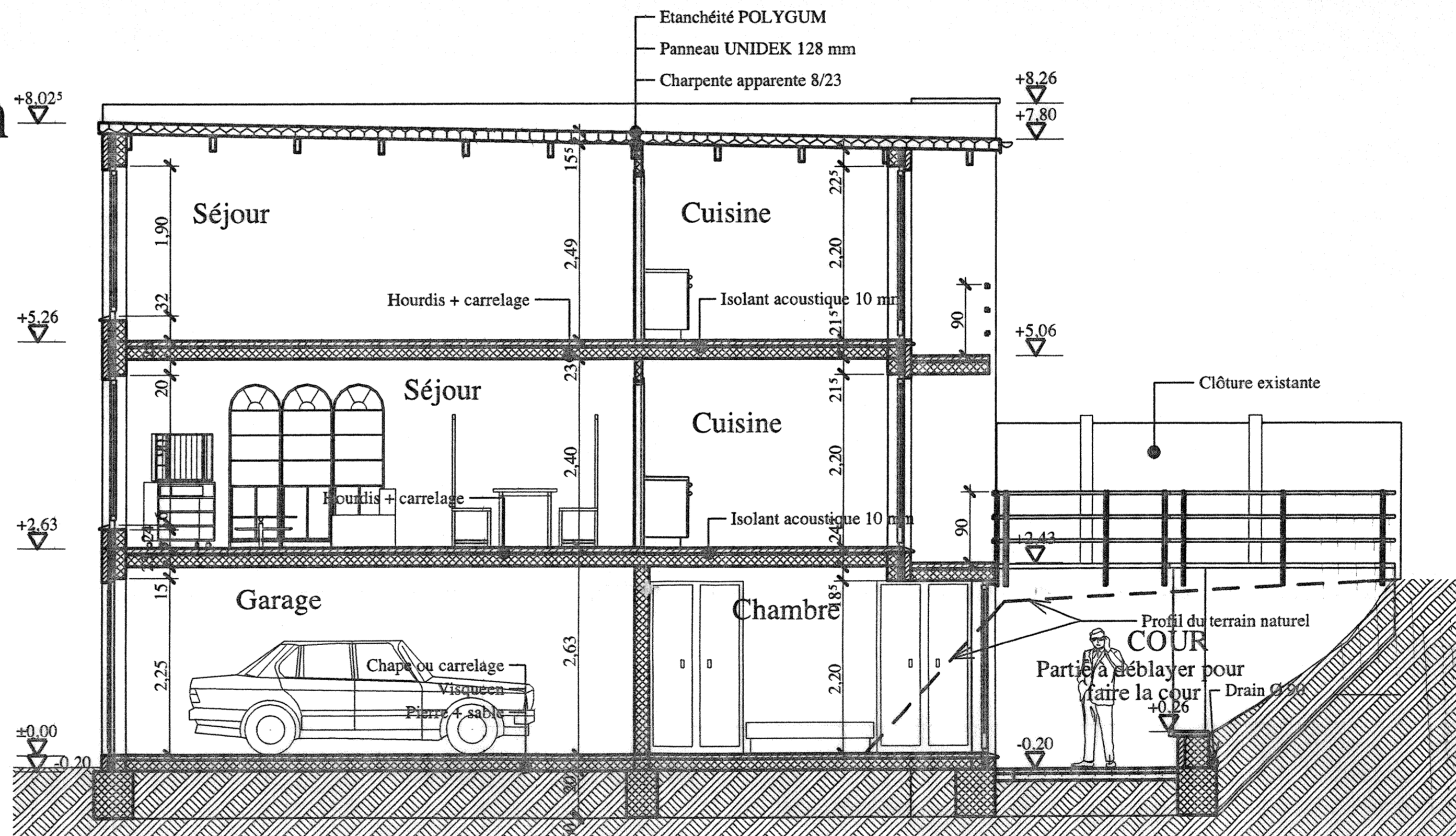

Coupe 3

SITUATION - Ech. : 1/10 000

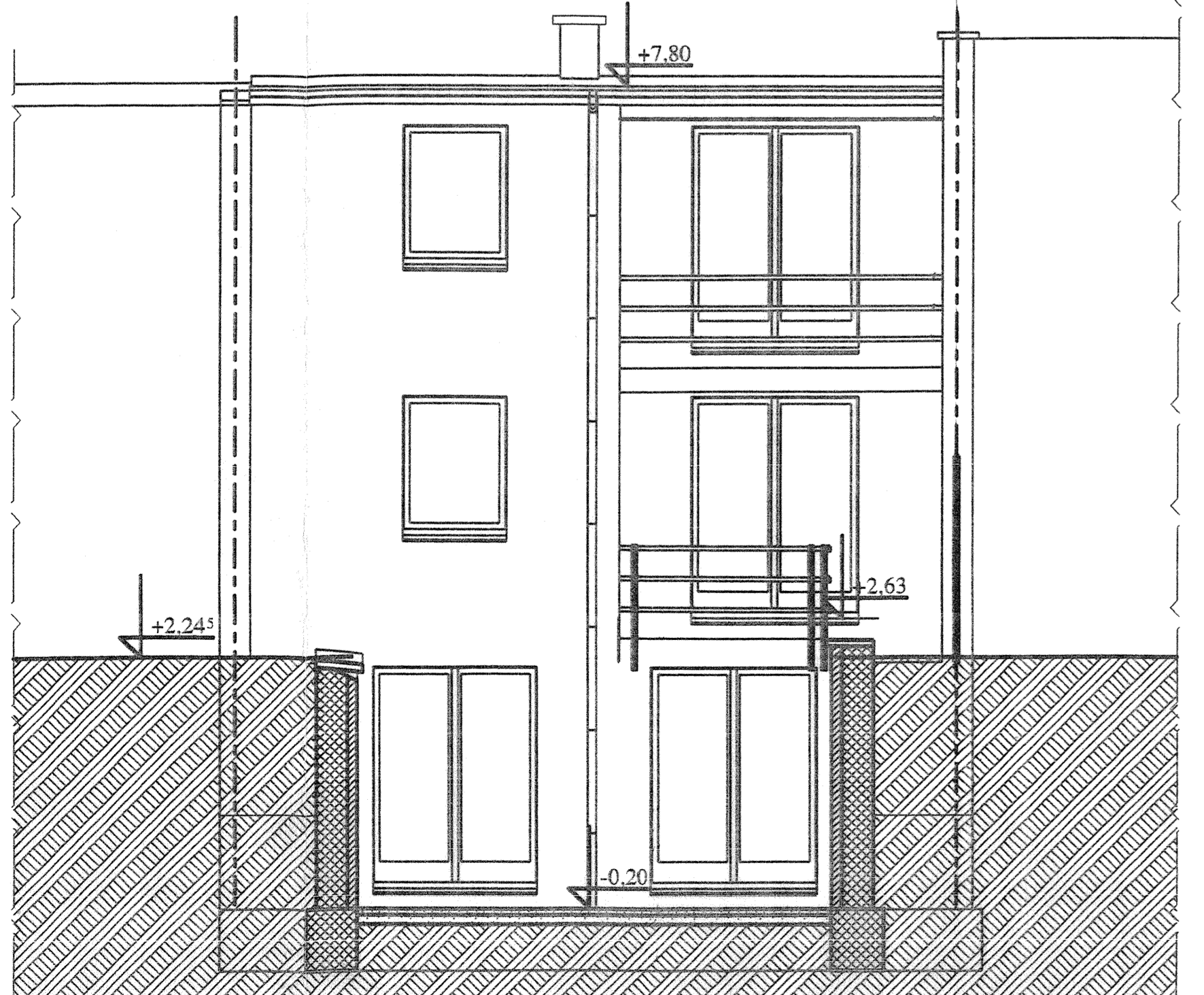
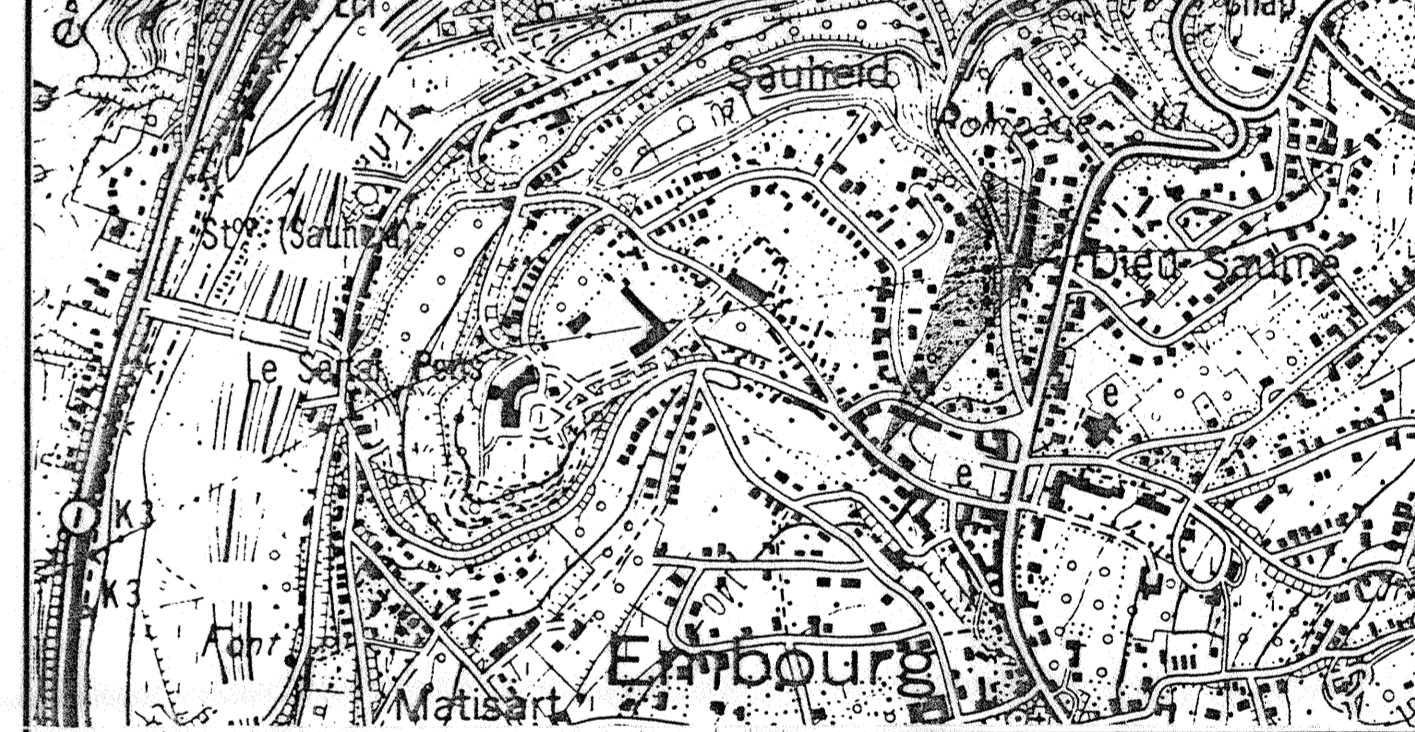

Façade arrière NORD-EST

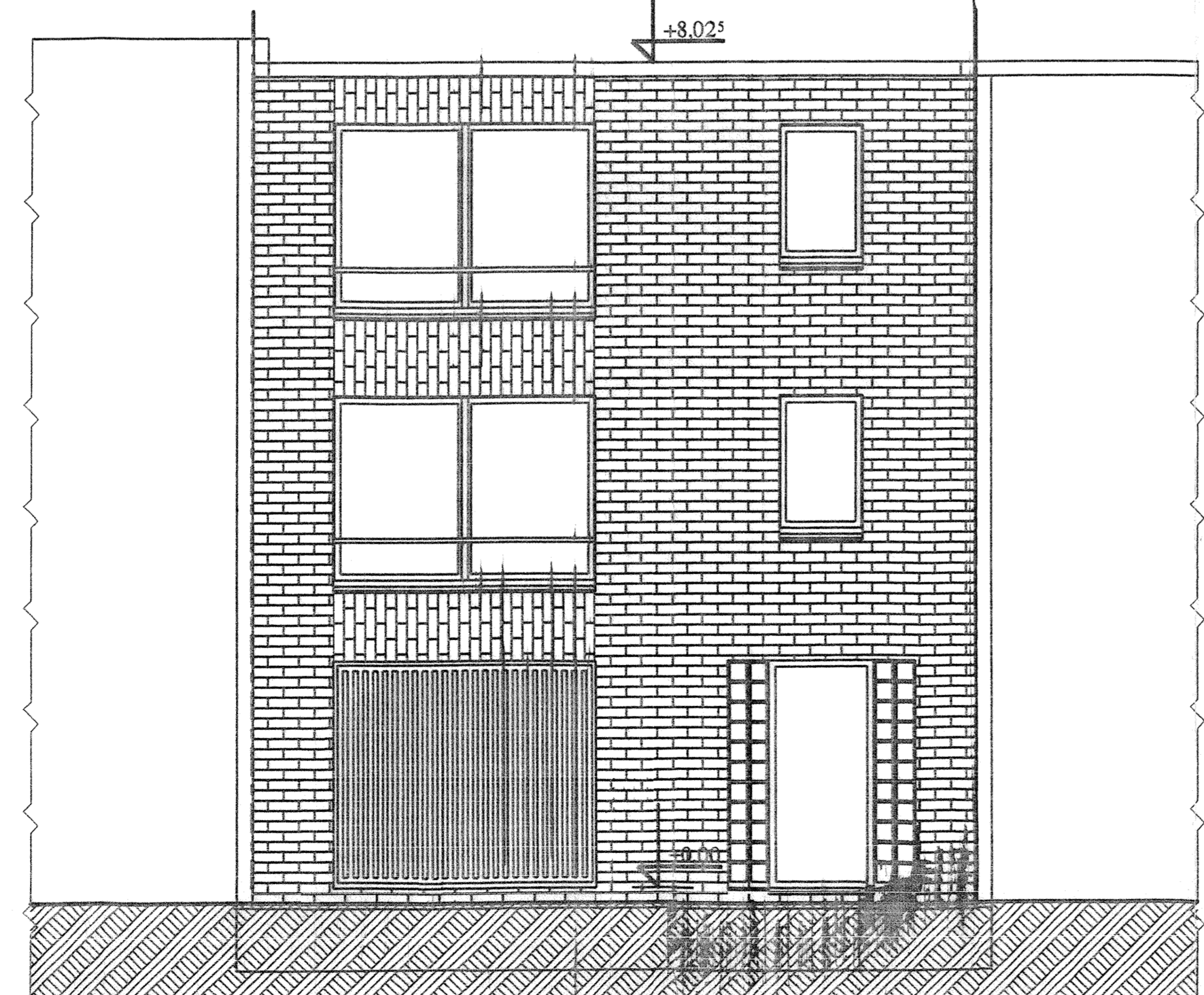

Façade à rue SUD-OUEST

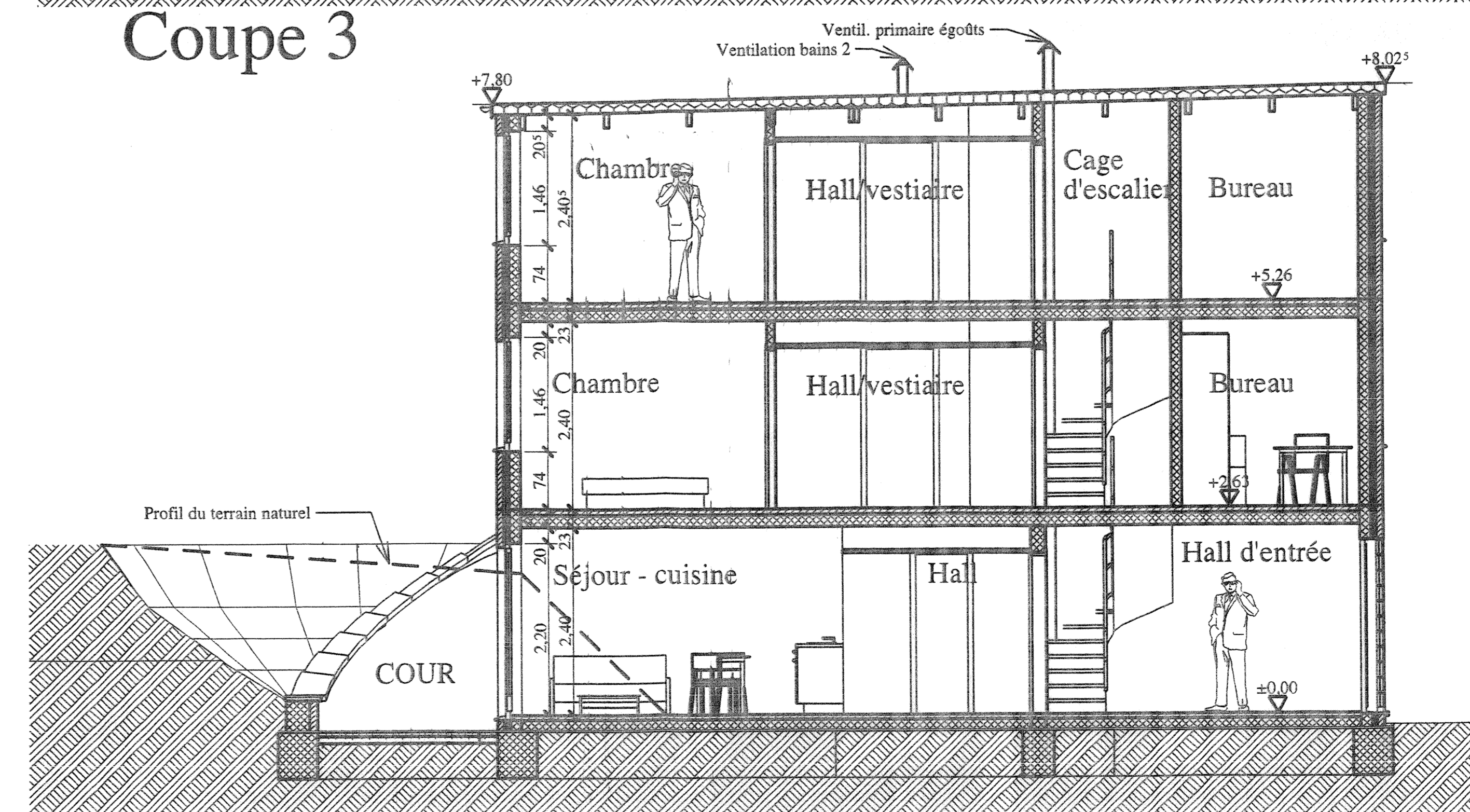

Coupe 2

LEGENDE DES PLANS

- Magnénerie existante
- Briques
- Blocs

DOSSIER GLAUDE
n° 1080/97

Construction d'un immeuble à trois appartements

REMARQUES:
L'entrepreneur ajuste les cotations aux murs mitoyens existants.

Fait le 26 août 1997
MODIFICATION:
1) 11/9/97: caves suppl. dans le hall

SITUATION IMPLANTATION PLANS, COUPES FACADES
n° 7/10/97.
balcons

ECHELLES:
1/10 000 Situation
1/500 Implantation
1/50 Plans

RENDEUR: Mr GLAUDE Jean et Mme BRICMAAN Christine, 22, rue des Roches, 4170 Comblain-au-Pont
Tel.: 04/369 21 08 & fax 04/369 22 04
INGENIEUR ARCHITECTE: JEAN CLAUDE, O.A. 2030 22, rue des Roches, 4170 Comblain-au-Pont (04/69 21 08)
CHANTIER: 28, rue Pierre Henvard, EMBOURG
CADASTRE: Don section A, n°391 22 pie

MATERIAUX DE FACADES:
Briques vernissées moussé, assés en pierre de taille gris, chassis en aluminium à coupe thermique laqué rouge bordeaux, porte de garage métallique peinte rouge bordeaux, briques de verre de part et d'autre de la porte d'entrée, planches de rive rouge bordeaux en TRESPA.
Abitrés: dallage en parés de béton ton "automne" moussé. Plaque-forme en roofing anclonné.

SIGNATURES ET CACHETS:

Dimensions: 117 x 83 cm